

AI GENITORI
DEGLI ALUNNI
DELLE CLASSI INTERESSATE
DELLA SCUOLA SECONDARIA

Palmanova, li 06 / 10 / 2023

Oggetto: modifica dell'uscita delle classi dal plesso.

Dopo questo primo periodo in cui sono state provate le modalità di uscita dal plesso stabilite nei primi giorni di settembre, si ritiene opportuno, proporre una variazione che riguarda alcune classi del primo piano:

piano terra : (nessuna variazione) tutte le classi usciranno dal cortile interno e prenderanno il cammino che costeggia la palestra per recarsi alla fermata dello scuolabus;

primo piano: - **variazione** - classi 3^a D, 1^a C, 3^a C, 1^a D, 2^a C ed eventuali classi in aula computer usciranno dalla porta principale, verso Borgo Aquileia, e prenderanno il cammino che costeggia il bastione per recarsi alla fermata dello scuolabus;

primo piano: (nessuna variazione) classi 2^a A, 3^a A, 1^a A, 2^a D usciranno dalla scala posteriore e dalle porte che danno verso il giardino (T-US-04 e T-US-05).

Il cambiamento è motivato dall'assembramento che si viene a creare nell'atrio al piano terra nei minuti che precedono il suono della campanella.

Cordiali saluti.

prof. Maria Rosa Zito - ASPP

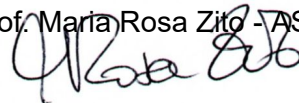

ISTITUTO COMPRENSIVO PALMANOVA
 Scuola Secondaria di 1° Grado

PIANO DI EVACUAZIONE
PIANTA PIANO TERRA

Progetto "Rete di scuole per la cultura della sicurezza"
 safety_school@yahoo.it

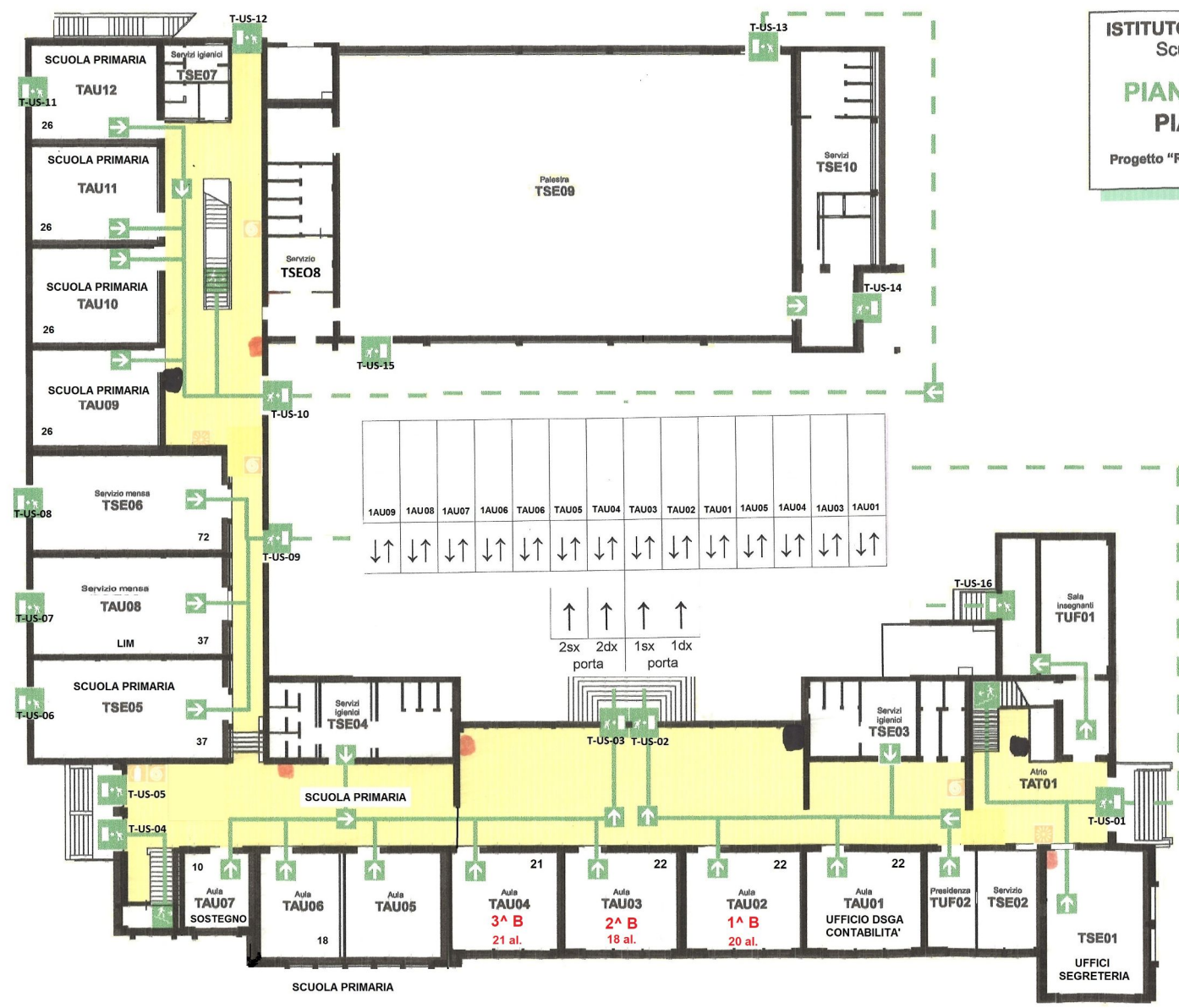

LEGENDA SIMBOLOGIA

- AREA COMUNE
- PERCORSO INTERNO
- USCITA DI SICUREZZA
- PERCORSO ESTERNO
- DIREZIONE DI FUGA
- PUNTO DI RACCOLTA
- ESTINTORE
- PULSANTE ALLARME ANT.
- INTERRUPTORE GENERALE
- MANICHETTA ANTINCENDIO
- IDRANTE

ISTITUTO COMPRESIVO PALMANOVA
 Scuola Secondaria di 1° Grado

PIANO DI EVACUAZIONE PIANTA PIANO PRIMO

Progetto "Rete di scuole per la cultura della sicurezza"
 safety_school@yahoo.it

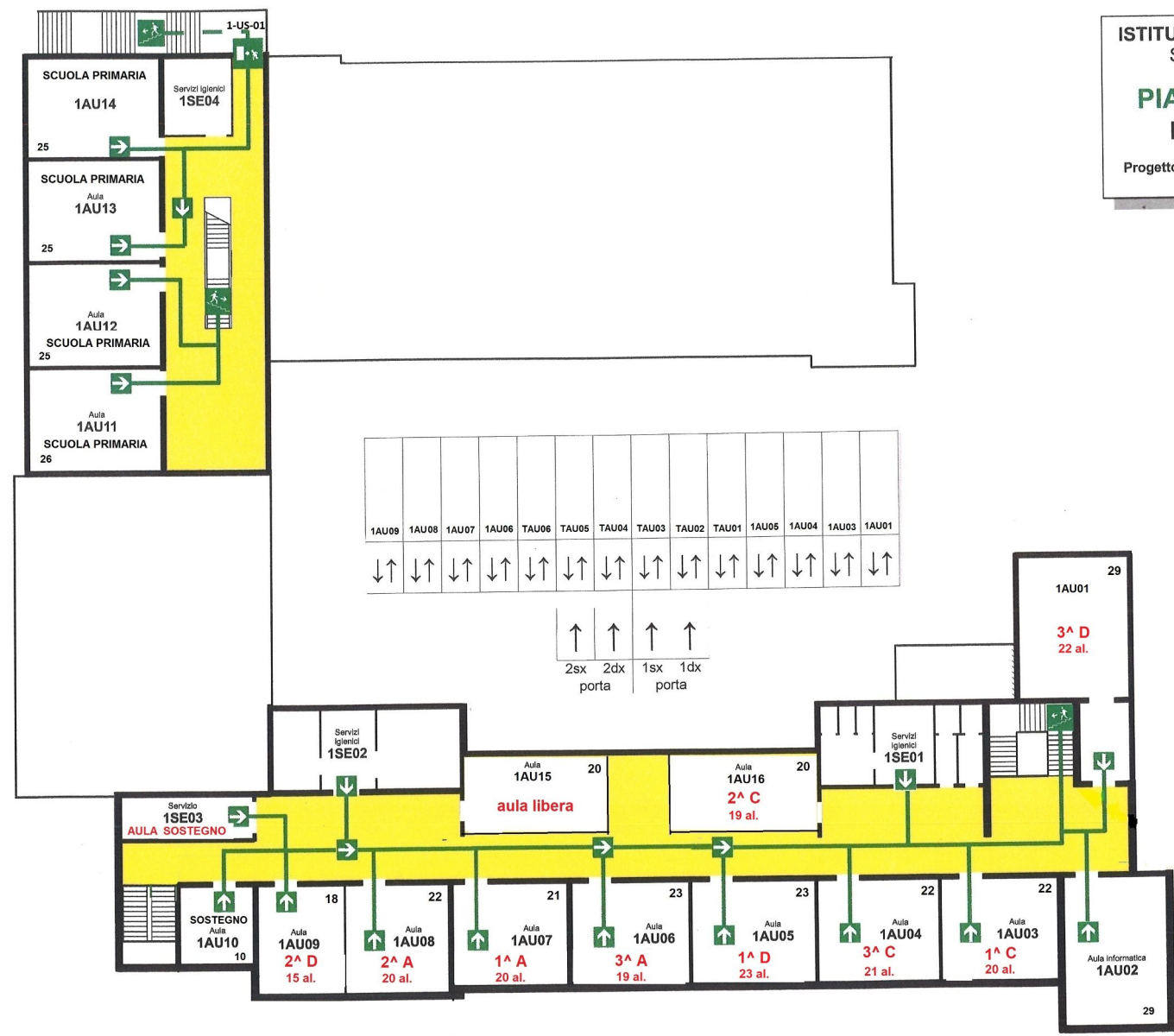

- LEGENDA SIMBOLOGIA
- AREA COMUNE
 - PERCORSO INTERNO
 - USCITA DI SICUREZZA
 - PERCORSO ESTERNO
 - DIREZIONE DI FUGA
 - PUNTO DI RACCOLTA
 - ESTINTORE
 - PULSANTE ALLARME ANT.
 - INTERRUPTORE GENERALE
 - MANICHETTA ANTINCENDIO
 - IDRANTE